

**Agenzia del Territorio  
CATASTO FABBRICATI  
Ufficio Provinciale di  
Pesaro**

Dichiarazione protocollo n. 106637 del 08/08/2003

Planimetria di u.i.u. in Comune di Cartoceto

Via Vittorio Veneto

civ. SNC

Identificativi Catastali:

Sezione:  
Foglio: 12  
Particella: 822  
Subalterno: 74

Compilata da:  
Fulvi Alipio

Iscritto all'albo:  
Ingegneri

Prov. Pesaro

N. 852

Scheda n. 1

Scala 1:200

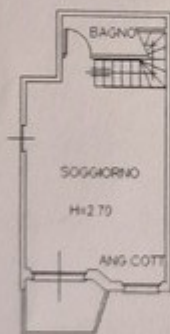

PIANO PRIMO

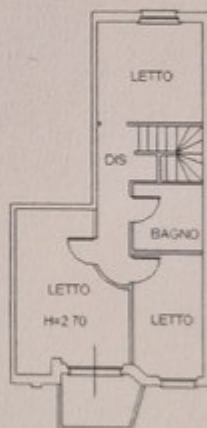

PIANO SECONDO

Comune di CARTOCETO (8846) - < Foglio 12 - Particella 822 - Subalterno 74 >

Clona planimetria in .dxf

Data: 20/09/2024 - n. T304684 - Richiedente: BTTGRG59A24B846W

Totale schede: 1 - Formato di acquisizione: A4(110x197) - Formato stampa richiesto: A4(110x197)