

**Agenzia delle Entrate**  
**CATASTO FABBRICATI**  
**Ufficio Provinciale di**  
**Pesaro**

Dichiarazione protocollo n. _____ del _____	
Comune di Fano	
Via Fratelli Zuccari _____ civ. 38	
Identificativi Catastali:	Compilata da: Danilo Baiocchi
Sezione:	Iscritto all'albo: Ingegneri
Foglio: 54	Prov. Pesaro
Particella: 368	N. 615
Subalterno: 2	

Planimetria
Scheda n. 1      Scala 1:200

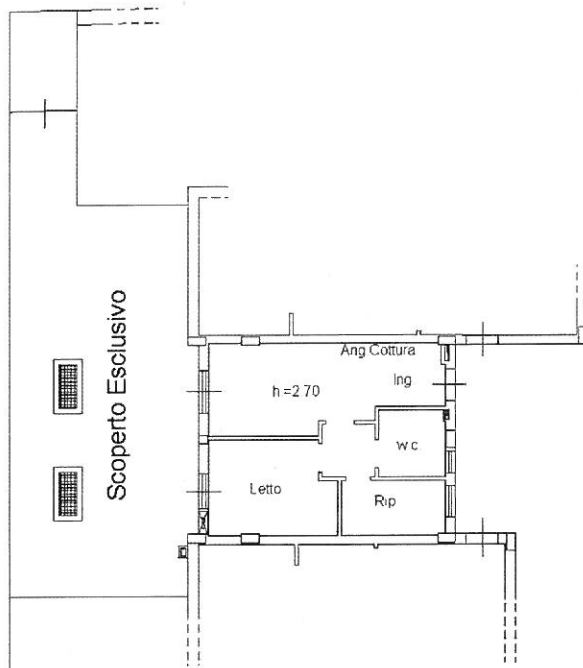

**PIANO TERRA**

