



MINISTERO DELLE FINANZE

DIREZIONE GENERALE DEL CATASTO E DEI SERVIZI TECNICI ERARIALI

ACCERTAMENTO GENERALE DELLA PROPRIETA' IMMOBILIARE URBANA

(R. DECRETO LEGGE 13 APRILE 1939 XVII N°652)

Planimetria degli immobili urbani denunciati con la Scheda N° 22065025
Comune Montemaggiore Al Metauro Ditta Fedusi Ermirio fu Domenico
Via Calcinelli, 32

Segnare cognome, nome, paternità del solo primo intestatario

ACCERTAMENTO GENERALE DELLA PROPRIETA' IMMOBILIARE URBANA

(R.D.L. 13 aprile 1939-XVII, n. 652)

22065025
77X COMUNE

di

Talloncino di riscontro
DELLA
SCHEDA NUMERO

22065025

AVVERTENZA: Il presente talloncino deve essere incollato a cura del dichiarante sulla planimetria (riproducente la unità immobiliare denunciata con la presente scheda) da presentare ai sensi dell'articolo 7 del R. D. L. 13 aprile 1939-XVII, n. 652.

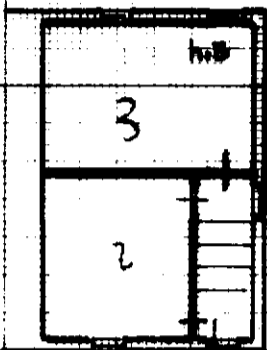

P.I

Proprietà Rossi Floriano fu Benvenuto

Proprietà Fedusi Ermirio fu Domenico

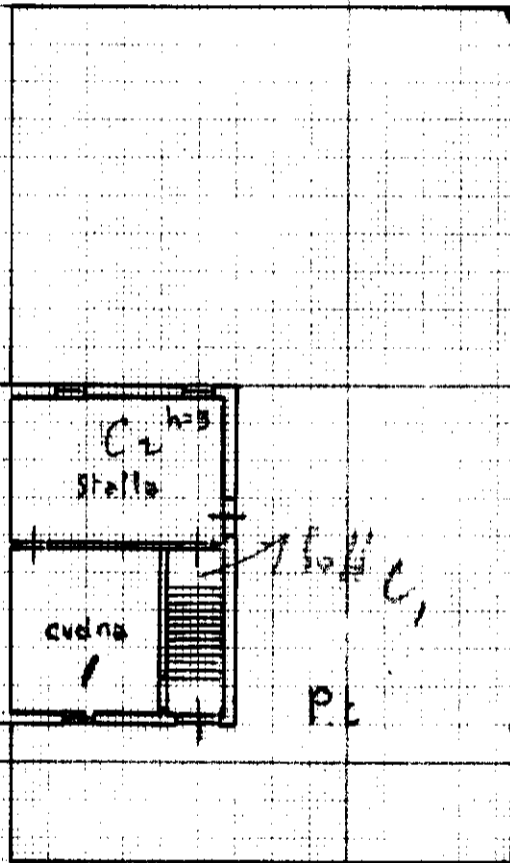

Proprietà Tomassetti Pacifico fu Vincenzo

Via Calcinelli

ORIENTAMENTO



SCALA di 1:200

Compilata da:

Ing. Geom. Cesare Luzzi
(Titolo, nome e cognome del tecnico)

iscritto all'Albo dei Geometri
della Provincia di Pesaro

Data 26.3. '60 - Firma Cesare Luzzi

Subalterno: 0 >

Foglio: 2 - Particella: 190

<

Foglio: 2 - Particella: 190

>

Foglio: 2 - Particella: 190

<

Foglio: 2 - Particella: 190

>

Foglio: 2 - Particella: 190

<

Foglio: 2 - Particella: 190

>

Foglio: 2 - Particella: 190

<

Foglio: 2 - Particella: 190

>

Foglio: 2 - Particella: 190

<

Foglio: 2 - Particella: 190

>

Foglio: 2 - Particella: 190

<

Foglio: 2 - Particella: 190

>

Foglio: 2 - Particella: 190

<

Foglio: 2 - Particella: 190

>

Foglio: 2 - Particella: 190

<

Foglio: 2 - Particella: 190

>

Foglio: 2 - Particella: 190

<

10 metri